

Тіркелетін жылжымайтын мүліктер объектілерінің  
 (көппәтерлі үйлер, кеңсе, кәсіпорын, сауда объектілері т.б.)

техникалық төлқұжаты

Технический паспорт (ф-2)

на регистрируемые объекты недвижимости

(многоквартирные жилые дома, офисы, промышленные, торговые объекты и т.п.)

1. Алматы облысы Балқаш ауданы  
 Алматинская область \_\_\_\_\_ район  
 2. Қала / село, елді мекен / Береке ауылы  
 Город / поселок, населенный пункт / \_\_\_\_\_  
 3. Қаланың ішіндегі аудан \_\_\_\_\_  
 Район в городе \_\_\_\_\_  
 4. Көшесі Б. Момышұлы Үйдің реттік саны \_\_\_\_\_  
 Улица \_\_\_\_\_ Номер дома \_\_\_\_\_  
 5. Түгендеу реттік саны 184 6. Кадастр реттік саны 03-043  
 Инвентарный номер \_\_\_\_\_ Кадастровый номер \_\_\_\_\_  
 7. Жер жастары бойынша литері А-5" 8. Пайдалану негізі бойынша аты Орта мектеп  
 Литер по плану Тех. план Название объекта по назначению \_\_\_\_\_

Реестр нөмері Номер реестра	Меншік иелері Собственники (фондодержатели)	Меншіктік құқықтың пайда болу негізі Возникновение права
	<u>Береке орта мектебі</u>	

ЖАЛПЫ МӘЛІМЕТ  
 ОБЩИЕ СВЕДЕНИЯ

- |  |                      |   |                      |
|--|----------------------|---|----------------------|
| 1. Жобаның үлгісі<br>Серия, тип проекта                              | <input type="text"/> | 8. Тұрғын емес бөлмелердің алаңы<br>Площадь нежилых помещений | <u>1869,41</u>       |
| 2. Қабат саны<br>Число этажей  | <u>2</u>             | 9. Пәтер саны<br>Число квартир                                | <u>—</u>             |
| 3. Құрлыс алаңы<br>Плщадь застройки                                  | <u>1342,06</u>       | 10. Бөлмелер саны<br>Число помещений, комнат                  | <u>48</u>            |
| 4. Құрлыс көлемі<br>Объем здания                                     | <u>7937,63</u>       | 11. Қабырға заты<br>Материал стен                             | <u>кирпіш</u>        |
| 5. Жалпы ішкі алаңы<br>Общая площадь                                 | <u>1869,41</u>       | 12. Салынған жылы<br>Год постройки                            | <u>1984</u>          |
| 6. Балкондар және террасалар алаңы<br>Площадь балкона, лоджии и т.п. | <u>—</u>             | 13. Табиғи тозу пайызы<br>Физический износ                    | <input type="text"/> |
| 7. Тұрғын алаңы<br>Жилая площадь                                     | <u>—</u>             |   |                      |

Төлқұжат

Паспорт составлен по состоянию на

«26» 09 2005 ж. күнгі жағдайға сай жасалынды

Басшы  
 Директор (управляющий)

[Signature]  
 (қолы)

К. ТУЙМЕБСЕВ  
 (аты, жөні)



**ТЕХНИЧЕСКОЕ ОПИСАНИЕ КОНСТРУКТИВНЫХ ЭЛЕМЕНТОВ  
И ИНЖЕНЕРНОГО ОБОРУДОВАНИЯ**

№	Наименование конструктивных элементов	Описание конструктивных элементов (материал, отделка и т.д.)	Техническое состояние (осадка, гниль, трещины и т.д.)	Факт. удел. вес	Износ %	Текущие изменения	
1	2	3	4	5	6	7	
1.	Фундамент	БЕТ. КАП					
2.	а) наружные и внутренние капитальные стены	КИРПИЧ					
	б) перегородки	КИРПИЧ					
3.	Перекрытия	чердачное	Ж/Б ПЛИТА				
		междуэтажное	Ж/Б ПЛИТА				
4.	Крыша	шифер					
5.	Полы	1-го этажа	ДЕРЕВ				
		последующих этажей	Ж/Б ПЛИТА				
6.	Проемы	окна	ДВОЙНЫЕ				
		двери	ПРОСТЫЕ				
7.	Отделочные работы	внутренние	ШТУК-КА				
		наружные	-				
8.	Горячее водоснабжение	-					
9.	Водопровод	-					
10.	Канализация	-					
11.	Электроосвещение	ДА					
12.	Отопление	печное					
9.		печное газовое					
10.		от ТЭЦ					
11.		от АГВ					
12.		от индивидуальной отопительной установки	на газе	НА НАДЖОН ТОП			
13.			на твердом топливе				
14.		от районной котельной	на газе				
15.			на твердом топливе				
16.	Разные работы						
<b>ИТОГО:</b>							

Перечень документов, прилагаемых к техническому паспорту:

1. поэтажные планы \_\_\_\_\_
2. экспликация к поэтажному плану \_\_\_\_\_
3. \_\_\_\_\_
4. особые отметки: \_\_\_\_\_

Тіркелетін жылжымайтын мүліктер объектілерінің  
(көппәтерлі үйлер, кеңсе, кәсіпорын, сауда объектілері т.б.)

техникалық төлқұжаты

Технический паспорт (ф-2)

на регистрируемые объекты недвижимости

(многоквартирные жилые дома, офисы, промышленные, торговые объекты и т.п.)

1. Алматы облысы Балқаш ауданы  
Алматынская область Береке ауылы район
2. Қала / село, елді мекен /  
Город / поселок, населенный пункт /
3. Қаланың ішіндегі аудан  
Район в городе
4. Көшесі Б. Момышұлы Үйдің реттік саны  
Улица 184 Номер дома
5. Түгендеу реттік саны 184 6. Кадастр реттік саны 03-043  
Инвентарный номер Кадастровый номер
7. Жер жостары бойынша литері Б 8. Пайдалану негізі бойынша аты орта мектеп  
Литер по плану Название объекта по назначению

Реестр нөмері Номер реестра	Меншік иелері Собственники (фондодержатели)	Меншіктік құқықтың пайда болу негізі Возникновение права
	<u>Береке орта мектебі</u>	

ЖАЛПЫ МӘЛІМЕТ  
ОБЩИЕ СВЕДЕНИЯ

- |  |                |   |               |
|--|----------------|---|---------------|
| 1. Жобаның үлгісі<br>Серия, тип проекта                              |                | 8. Тұрғын емес бөлмелердің алаңы<br>Площадь нежилых помещений | <u>446,80</u> |
| 2. Қабат саны<br>Число этажей  | <u>1</u>       | 9. Пәтер саны<br>Число квартир                                | <u>-</u>      |
| 3. Құрлыс алаңы<br>Плщадь застройки                                  | <u>504,48</u>  | 10. Бөлмелер саны<br>Число помещений, комнат                  | <u>11</u>     |
| 4. Құрлыс көлемі<br>Объем здания                                     | <u>2242,09</u> | 11. Қабырға заты<br>Материал стен                             | <u>кирпич</u> |
| 5. Жалпы ішкі алаңы<br>Общая площадь                                 | <u>446,80</u>  | 12. Салынған жылы<br>Год постройки                            | <u>1984</u>   |
| 6. Балкондар және террасалар алаңы<br>Площадь балкона, лоджии и т.п. | <u>-</u>       | 13. Табиғи тозу пайызы<br>Физический износ                    |               |
| 7. Тұрғын алаңы<br>Жилая площадь                                     | <u>-</u>       |   |               |

Төлқұжат «26» 09 2005 ж. күнгі жағдайға сай жасалынды

Паспорт составлен по состоянию на  
Басшы [Signature]  
Директор (управляющий) (қолы)

С. ТҮЙМЕБЕКОВ  
(аты, жөні)



**ТЕХНИЧЕСКОЕ ОПИСАНИЕ КОНСТРУКТИВНЫХ ЭЛЕМЕНТОВ  
И ИНЖЕНЕРНОГО ОБОРУДОВАНИЯ**

№:	Наименование конструктивных элементов	Описание конструктивных элементов (материал, отделка и т.д.)	Техническое состояние (осадка, гниль, трещины и т.д.)	Факт. удел. вес	Износ %	Текущие изменения	
1	2	3	4	5	6	7	
1.	Фундамент	БЕТОН. АРМТ.					
2.	а) наружные и внутренние капитальные стены	КИРПИЧНЫЕ					
	б) перегородки	КИРПИЧНЫЕ					
3.	Перекрытия	чердачное	Ж/Б ПЛИТЫ ПОКРЫТИЕ				
		междуэтажное					
4.	Крыша	ЩИФЕР					
5.	Полы	1-го этажа	ДЕРЕВ.				
		последующих этажей					
6.	Проемы	окна	ДВОЙНЫЕ				
		двери	ПРОСТЫЕ				
7.	Отделочные работы	внутренние	ШТУК-КА				
		наружные					
8.	Горячее водоснабжение	—					
9.	Водопровод	—					
10.	Канализация	—					
11.	Электроосвещение	РА					
12.	Отопление	печное					
9.		печное газовое					
10.		от ТЭЦ					
11.		от АГВ					
12.		от индивидуальной отопительной установки	на газе	НА НИЗКОМ ДАВ.			
13.			на твердом топливе				
14.		от районной котельной	на газе				
15.			на твердом топливе				
16.	Разные работы						
<b>ИТОГО:</b>							

Перечень документов, прилагаемых к техническому паспорту:

1. Позэтажные планы \_\_\_\_\_
2. Экспликация к поэтажному плану \_\_\_\_\_
3. \_\_\_\_\_
4. Особые отметки: \_\_\_\_\_

Тіркелетін жылжымайтын мүліктер объектілерінің  
(көппәтерлі үйлер, кеңсе, кәсіпорын, сауда объектілері т.б.)

техникалық төлқұжаты

Технический паспорт (Ф-2)

на регистрируемые объекты недвижимости

(многоквартирные жилые дома, офисы, промышленные, торговые объекты и т.п.)

1. Алматы облысы Балқаш ауданы  
Алматынская область Алмагинская область район
2. Қала /село, елді мекен/ Бөреке ауылы  
Город /поселок, населенный пункт/
3. Қаланың ішіндегі аудан \_\_\_\_\_  
Район в городе \_\_\_\_\_
4. Көшесі Б. Момышұлы Үйдің реттік саны \_\_\_\_\_  
Улица \_\_\_\_\_ Номер дома \_\_\_\_\_
5. Түгендеу реттік саны 184 6. Кадастр реттік саны 03-043-  
Инвентарный номер \_\_\_\_\_ Кадастровый номер \_\_\_\_\_
7. Жер жостары бойынша литері "А" 8. Пайдалану негізі бойынша аты Орта мектеп  
Литер по плану \_\_\_\_\_ Название объекта по назначению \_\_\_\_\_

Реестр нөмері Номер реестра	Меншік иелері Собственники (фондодержатели)	Меншіктік құқықтың пайда болу негізі Возникновение права
	<u>Бөреке орта мектебі</u>	

ЖАЛПЫ МӘЛІМЕТ  
ОБЩИЕ СВЕДЕНИЯ

- |  |                      |   |                      |
|--|----------------------|---|----------------------|
| 1. Жобаның үлгісі<br>Серия, тип проекта                              | <input type="text"/> | 8. Тұрғын емес бөлмелердің алаңы<br>Площадь нежилых помещений | <u>1417,61</u>       |
| 2. Қабат саны<br>Число этажей  | <u>2</u>             | 9. Пәтер саны<br>Число квартир                                | <input type="text"/> |
| 3. Құрлыс алаңы<br>Плщадь застройки                                  | <u>237,58</u>        | 10. Бөлмелер саны<br>Число помещений, комнат                  | <u>37</u>            |
| 4. Құрлыс көлемі<br>Объем здания                                     | <u>5695,54</u>       | 11. Қабырға заты<br>Материал стен                             | <u>кирпіш</u>        |
| 5. Жалпы ішкі алаңы<br>Общая площадь                                 | <u>1417,61</u>       | 12. Салынған жылы<br>Год постройки                            | <u>1989</u>          |
| 6. Балкондар және террасалар алаңы<br>Площадь балкона, лоджии и т.п. | <input type="text"/> | 13. Табиғи тозу пайызы<br>Физический износ                    | <input type="text"/> |
| 7. Тұрғын алаңы<br>Жилая площадь                                     | <input type="text"/> |   |                      |

Төлқұжат «26» 09 2005 ж. күнгі жағдайға сай жасалынды  
Паспорт составлен по состоянию на

Басшы  
Директор (управляющий)

[Signature]  
(колы)

С. ТҮЙМЕБӘВ  
(аты, жөні)



**ТЕХНИЧЕСКОЕ ОПИСАНИЕ КОНСТРУКТИВНЫХ ЭЛЕМЕНТОВ  
И ИНЖЕНЕРНОГО ОБОРУДОВАНИЯ**

№2	Наименование конструктивных элементов		Описание конструктивных элементов (материал, отделка и т.д.)	Техническое состояние (осадка, гниль, трещины и т.д.)	Факт. удел. вес	Износ %	Текущие изменения
1	2		3	4	5	6	7
1.	Фундамент		бетон. ленточ				
2.	а) наружные и внутренние капитальные стены		кирпичное				
	б) перегородки		кирпичные				
3.	Перекрытия	чердачное	Ж/Б плиты перекрытия				
		междуэтажное	Ж/Б плиты перекрытия				
4.	Крыша						
5.	Полы	1-го этажа	Ж/Б плиты				
		последующих этажей	Ж/Б плиты				
6.	Проемы	окна	двойные				
		двери	простые				
7.	Отделочные работы	внутренние	штук-ка				
		наружные					
8.	Горячее водоснабжение						
9.	Водопровод						
10.	Канализация						
11.	Электроосвещение						
12.	Отопление	печное					
9.		печное газовое					
10.		от ТЭЦ					
11.		от АГВ					
12.		от индивидуальной отопительной установки	на газе	на жидком т-ве			
13.			на твердом топливе				
14.		от районной котельной	на газе				
15.			на твердом топливе				
16.	Разные работы						
<b>ИТОГО:</b>							

Перечень документов, прилагаемых к техническому паспорту:

1. поэтажные планы \_\_\_\_\_
2. экспликация к поэтажному плану \_\_\_\_\_
3. \_\_\_\_\_
4. особые отметки: \_\_\_\_\_

# РАСПРЕДЕЛЕНИЕ ПЛОЩАДИ

№	В отдельных квартирах	В помещениях дорного типа	В общежитиях	В гостиницах	Из общего числа площади				Распределение квартир по числу комнат								
					в мансардах	в подвалах	в цокольных	в бараках	1-нокомнатные	2-хкомнатные	3-хкомнатные	4-хкомнатные	5-тикомнатные				
01	Количество жилых квартир																
02	Количество жилых комнат																
03	Общая (полезная) площадь, кв.м																
04	Жилая площадь, кв.м																

## НЕЖИЛЫЕ ПОМЕЩЕНИЯ

Площадь	Жилая площадь в нежилых помещениях	Торговля	Промышленно-производственных зданий и сооружений	Складская	Бытового обслуживания	Гаражи	Организаций и учреждений <i>АУРР, МУЗ, БУ, КО, ДС, ИХ, МБ, ОБЩЕСТВЕННЫХ И Т.П.</i>	Общественного питания
1	2	3	4	5	6	7	8	9
Основная							53,39	69,43
Вспомогательная								102,2

Площадь	Учреждений народного образования <i>КАССЫ</i>	Транспортных зданий и сооружений	Здравоохранения, лечебного назначения	Физкультурно-спортивная	Учреждений культуры и искусства	Сооружений инженерных сетей	Прочие	Всего
	10	11	12	13	14	15	16	17
Основная	672,24						520,35	1315,41
Вспомогательная								102,2
							<i>Итого:</i>	1414,61

## ЭКСПЛИКАЦИЯ ЗЕМЕЛЬНОГО УЧАСТКА, КВ. М

По Землеотводным Документам	По фактическому использованию	Застроенная площадь				Незастроенная площадь			
		всего	под основными строениями	под прочими строениями	под прочими строениями и сооружениями	асфальтовые покрытия	прочие замощения	грунт	
1	2	3	4	5	6	7	8		
Оборудованные площадки									
всего	спортивные	детские	хозяйственные	всего	газон с деревьями	плодовый сад	газоны, цветочные клумбы	огород	прочие
9	10	11	12	13	14	15	16	17	18

Литер по плану	Назначение	Площадь, кв.м	Объем, кв.м	Износ, %	Описание конструктивных элементов					
					Фундамент	Стены и перегородки	перекрытия	кровля	полы	проемы
1	2	3	4	5	6	7	8	9	10	11

Назначение и характеристика основных и служебных строений, холодных пристроек, подвалов, дворовых сооружений, замощения

Выполнил специалист: \_\_\_\_\_  
 (Ф.И.О., подпись)

200 г.

Ведущий специалист: \_\_\_\_\_  
 (Ф.И.О., подпись)

200 г.



## РАСПРЕДЕЛЕНИЕ ПЛОЩАДИ

№	В отдельных квартирах	В помещениях дорного типа	В общежитиях	В гости-ницах	Из общего числа площади				Распределение квартир по числу комнат								
					в ман-сардах	в под-валах	в цо-кольных	в бараках	1-но-комнат-ные	2-х-комнат-ные	3-х-комнат-ные	4-х-комнат-ные	5-ти-комнат-ные				
01	Количество жилых квартир																
02	Количество жилых комнат																
03	Общая (полезная) площадь, кв.м																
04	Жилая площадь, кв.м																

## НЕЖИЛЫЕ ПОМЕЩЕНИЯ

Площадь	Жилая площадь в нежилых помещениях	Торговля	Промышленно-производственных зданий и сооружений	Складская	Бытового обслуживания	Гаражи	Организации и учреждения управления, научных, банковских, общественных и т.п.	Общественного питания
1	2	3	4	5	6	7	8	9
Основная								
Вспомогательная								

Площадь	Учреждений народного образования	Транспортных зданий и сооружений	Здравоохранения, лечебного назначения	Физкультурно-спортивная	Учреждений культуры и искусства	Сооружений инженерных сетей	Прочие	Всего
	10	11	12	13	14	15	16	17
Основная				165,37			230,58	403,93
Вспомогательная				42,87				42,87
							Итого:	446,8

## ЭКСПЛИКАЦИЯ ЗЕМЕЛЬНОГО УЧАСТКА, КВ. М

По Землеотводным Документам	По фактическому использованию	Застроенная площадь					Незастроенная площадь										
		всего	под основными строениями	под прочими постройками и сооружениями	асфальтовые покрытия	прочие замощения	грунт	в том числе	детские	хозяйственные	всего	газон с деревьями	плодовый сад	газоны, цветочные клумбы	огород	прочие	
1	2	3	4	5	6	7	8	9	10	11	12	13	14	15	16	17	18
Оборудованные площадки																	
Незастроенная площадь																	
Зеленые насаждения																	

Литер по плану	Назначение	Площадь, кв.м	Объем, кб.м	Износ, %	Описание конструктивных элементов												
					Фундамент	Стены и перегородки	перекрытия	кровля	полы	проемы	подвалов,	дворовых сооружений,	замощения	холодных пристроек,	подвалов,	дворовых сооружений,	замощения
1	2	3	4	5	6	7	8	9	10	11							

Назначение и характеристика основных и служебных строений, холодных пристроек, подвалов, дворовых сооружений, замощения

Выполнил специалист:  (Ф.И.О., подпись)

Ведущий специалист:  (Ф.И.О., подпись)

" 26 " 200 5 г.

# РАСПРЕДЕЛЕНИЕ ПЛОЩАДИ

№	В отдельных квартирах	В помещениях дорного типа	В общежитиях	В гостиницах	Из общего числа площади				Распределение квартир по числу комнат									
					в мансардах	в подвалах	в цокольных	в бараках	1-но комнатные	2-х комнатные	3-х комнатные	4-х комнатные	5-ти комнатные					
01	Количество жилых квартир																	
02	Количество жилых комнат																	
03	Общая (полезная) площадь, кв.м																	
04	Жилая площадь, кв.м																	

## НЕЖИЛЫЕ ПОМЕЩЕНИЯ

Площадь	Жилая площадь в нежилых помещениях	Торговля	Промышленно-производственных зданий и сооружений	Складская	Бытового обслуживания	Гаражи	Организаций и учреждений управления, научных, учебных, общественных и т.п.	Общественного питания
1	2	3	4	5	6	7	8	9
Основная							53,39	69,43
Вспомогательная								102,2

Площадь	Учреждений народного образования	Транспортных зданий и сооружений	Здравоохранения, лечебного назначения	Физкультурно-спортивная	Учреждений культуры и искусства	Сооружений инженерных сетей	Прочие	Всего
	10	11	12	13	14	15	16	17
Основная	672,24			165,37			758,91	1718,34
Вспомогательная				42,87				195,07
							того:	884,41

## ЭКСПЛИКАЦИЯ ЗЕМЕЛЬНОГО УЧАСТКА, КВ. М

По землеотводным документам	По фактическому использованию	Застроенная площадь			Незастроенная площадь				
		всего	под основными строениями	под прочими постройками и сооружениями	асфальтовые покрытия	прочие замощения	грунт		
1	2 <i>17064,10</i>	3	4	5	6	7	8		
Незастроенная площадь									
Оборудованные площадки									
Зеленые насаждения									
в том числе									
всего	спортивные	детские	хозяйственные	всего	газон с деревьями	плодовый сад	газоны, цветочные клумбы	огород	прочие
9	10	11	12	13	14	15	16	17	18

Назначение и характеристика основных и служебных строений, холодных пристроек, подвалов, дворовых сооружений, замощений										
Литер по плану	Назначение	Площадь, кв.м	Объем, кб.м	Износ, %	Описание конструктивных элементов					
					Фундамент	Стены и перегородки	перекрытия	кровля	полы	проемы
1	2	3	4	5	6	7	8	9	10	11

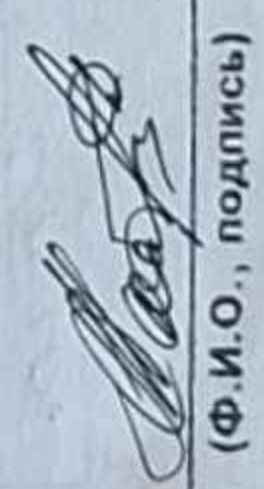
Выполнил специалист:  (Ф.И.О., подпись)

Ведущий специалист:  (Ф.И.О., подпись)



# ЭКСПЛИКАЦИЯ

## к поэтажному плану строения

наименование объекта

Дата записи	Литер по плану	Этажи	Номер помещения, квартиры	Номера частей помещения, квартиры	Назначение частей помещения, квартиры	Общая (полезная) площадь	Высота помещения по внутренн. обмеру	Жилая площадь	Всего	Площадь по внутреннему обмеру (кв. м.)											
										в том числе											
										Общеквартир	12	13	14	15	16	17	18	19	20	21	
						7	8	9	10	11	12	13	14	15	16	17	18	19	20	21	
						3360			Нежилая площадь			Торговые помещения	Пром.-производств. помещения	Складская	Физкультурно-спортивная	Сооружения инженерных сетей	Таражей				
				16	Асхане																
				17	Асхане																
				18	Великая	15.40															
				19	Мед. каб.	15.68															
				20	Мед. каб.	15.68															
				21	Кабинеты	14.74															
				22	Кабинеты	2960															
				23	Денежная каб.	18.18															
				24	Клим. сист. каб.	10.13															
				25	Спорт зал	165.37															
				26	Судок каб.	6342															
				27	Судок каб.	1480															
				28	Баспалмак	1840															
					Барышчы:	1727.11															

Выполнил спец. *[Подпись]*

(Ф.И.О., подпись)

Проверил начальник отдела



« 9 » 11 2002 г.

По назначению помещения дописывать в графы: 1. Учреждения народного образования 2. Предприятия общественного питания 3. Учреждения культуры и искусства 4. Учреждения культуры и искусства 7. Транспортных зданий и сооружений

# ЭКСПЛИКАЦИЯ К ПОЭТАЖНОМУ ПЛАНУ СТРОЕНИЯ

наименование объекта

Дата записи	Литер по плану	Этажи	Номер помещения, квартиры	Номера частей помещения, квартиры	Назначение частей помещения, квартиры	Площадь по внутреннему обмеру (кв.м.)																	
						Общая (полезная) площадь		Высота помещения по внутренн. обмеру		Жилая площадь		Всего		в том числе									
1	2	3	4	5	6	7	8	9	10	11	12	13	14	15	16	17	18	19	20	21			
				44	441P Кад	14,38																	
				45	Харамы	16,03																	
				46		9,86																	
				47		17,85																	
					Серия: 713,23																		

Выполнил спец \_\_\_\_\_

(Ф.И.О., подпись)

Проверил начальник отдела \_\_\_\_\_



« 19 »

11

2007 г.

По назначению помещения дописывать в графы: 1. Учреждения народного образования 2. Предприятия бытового обслуживания 3. Организаций и учреждений, управлений, учебных, банковских, общественных и т.п. 4. Предприятия общественного питания 5. Учреждений здравоохранения, научных, банковских, общественных и т.п. 6. Учреждений культуры и искусства 7. Транспортных зданий и сооружений

# Қабаттардың жобасы бойынша

кешеннің аталуы

## құрылымдық сипаттамасы

Жазу жүргізілген күні	жер суреттемесі бойынша литері	Қабаттары	Пәтердің, қойма, саула бөлмелерінің	Бөлмелердің, пәтердің бөлмелерінің реттік	Бөлмелердің, пәтердің пайдалану санаты	Жалпы (пайдалану) аяны	Бөлменің ішкі биіктігі, (метрмен)	Тұрғын аяны	Тұрғын емес аяны	оның ішінде										
										Жатақхана	Қонақ үйлер	Сауда бөлмелері	Өндіріс-өнеркәсіп бөлмелері	Коймалар	Денешынықтыру-спорттық	Инженерлік-құрылыстар	Лапаралар	18	19	20
1	2	3	4	5	6	7	8	9	10	11	12	13	14	15	16	17	18	19	20	
	A	2		29	Доліз	189,6														
				30	Бөлмелер	7,11														
				31	Қау-қарақ	11,70														
				32	Су қоймасы	11,40														
				33	Ағаш-ағаш	58,93														
				34	Бағаланды	14,51														
				35	Төзгілер қаб	51,08														
				36	Қазақ. т. қаб	46,88														
				37	Орыс. тілі	54,63														
				38	Инженерлік қаб	54,27														
				39	Әдіс-тәсіл қаб	35,61														
				40	Завуч. қаб	11,88														
				41	Мех. жұр. қаб	72,66														
				42	Лаборатория	19,84														
				43	Дир. қаб	17,51														

Орындаған маман \_\_\_\_\_

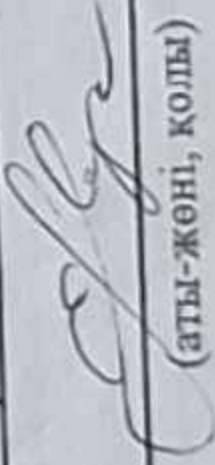

(аты-жөні, қолы)

Тексерген бөлім бастығы \_\_\_\_\_

(аты-жөні, қолы)

« \_\_\_\_\_ »

Қосымша графаларға жазылатындар: 1. Халыққа білім беру мекемесі 2. Тұрмыс қажетін өтеу мекемесі 3. Ғылыми, банктік, көпшілік, т.б. мекемелер 4. Көпшілік тамақ орны 5. Денсаулық сақтау, қоғамдық т.б. мекемелер 6. Денешынықтыру және өнер саласындағы мекемелер 7. Көліктік мекемелермен кешендер







Береке арша мектебиндегі шағ-бтн орталығы

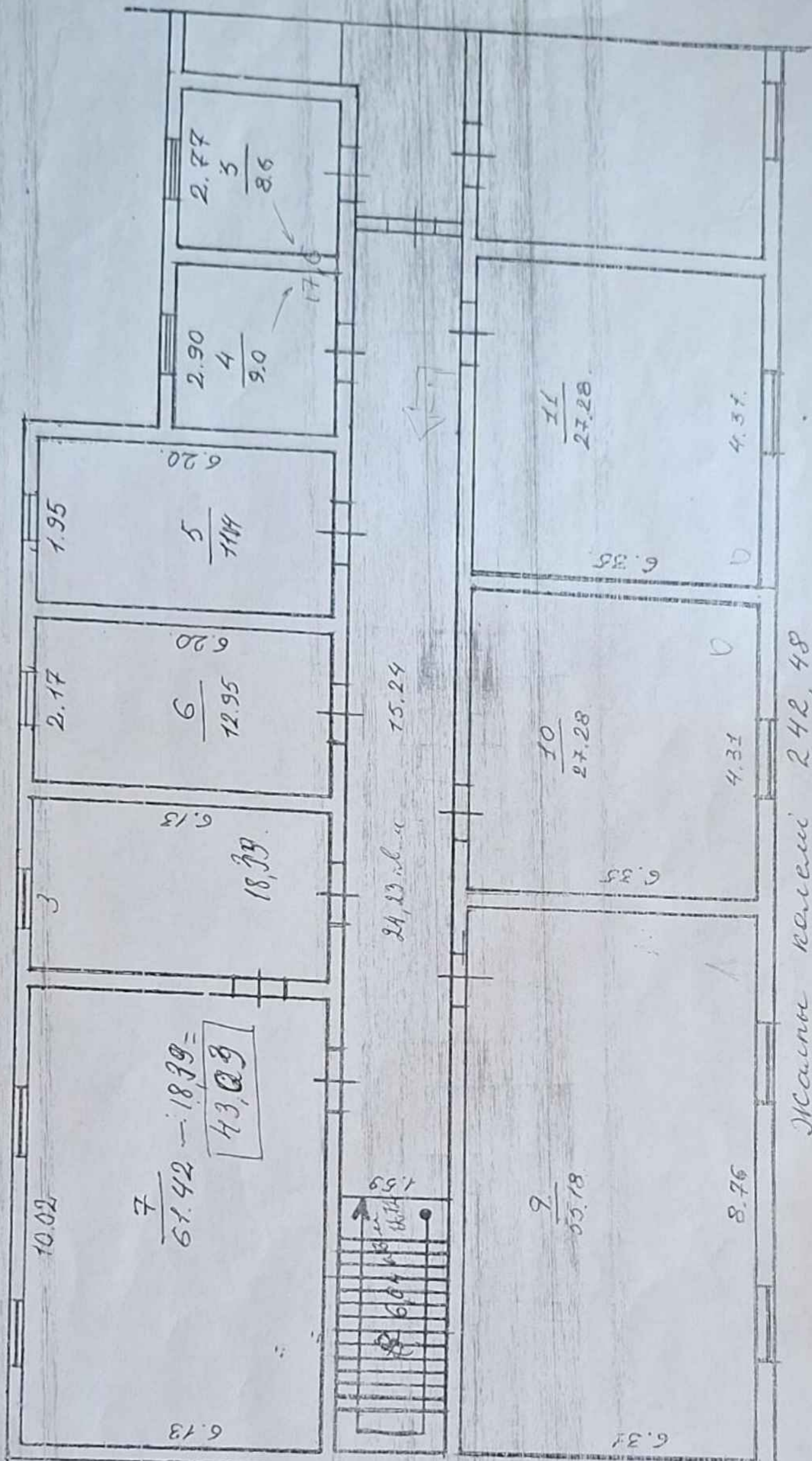

Машина көрсеті 242, 48

Жер алаңының жоспары берене орта менлебі  
 М 1:1000

Қазақстан Республикасы Әділет Министрлігінің Тіркеу қызметі комитетінің Алматы облысы бойынша Жылжымайтын мүлік жөніндегі орталық республикалық мемлекеттік кәсіпорынның Балқаш аудандық филиалы

**ЖЕР ТЕРІМІНІҢ ЖОСПАРЫ**  
 ПЛАН ЗЕМЕЛЬНІҢ СО УЧАСТКА

Тұрған жері **БЕРЕҢЕ**  
 Көшесі **Б. МОНЫШҚЫЛЫ**  
 Кадастр. № **03-043-** литері **А.Б.**

Иесі **БЕРЕҢЕ ОРТА НЕРТЕБІ**

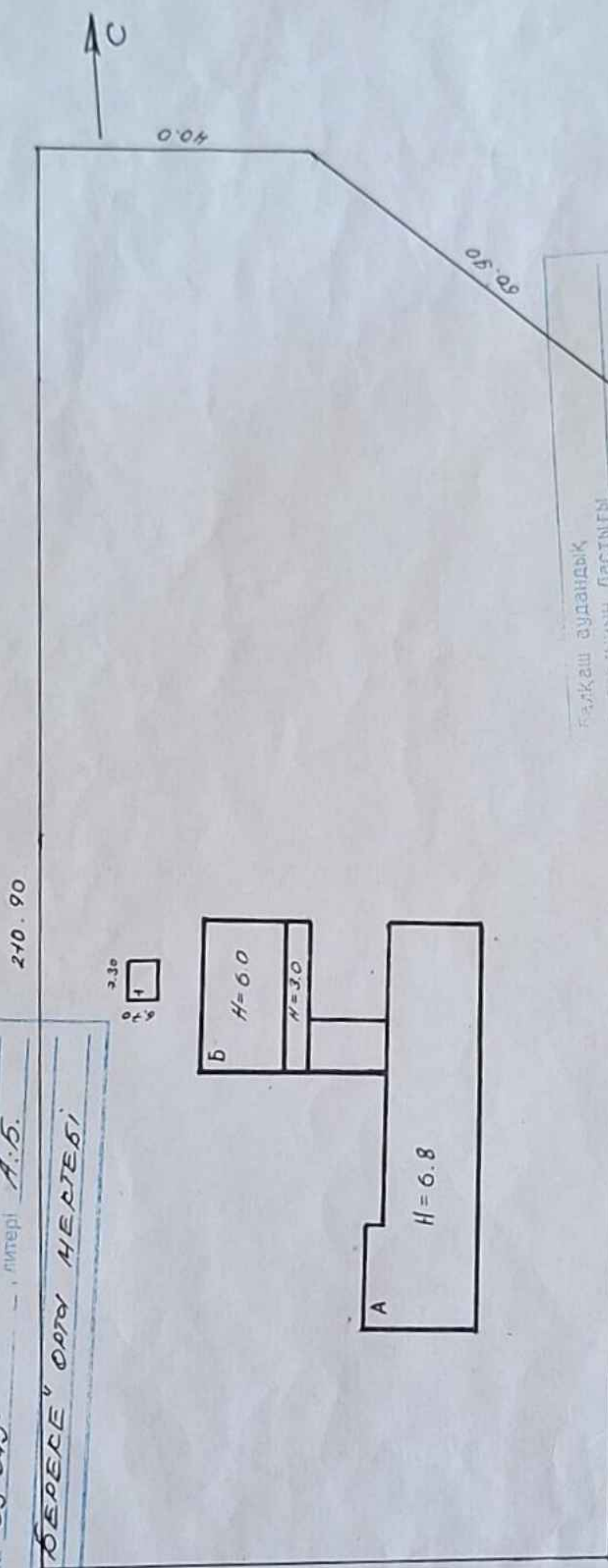

Балқаш аудандық кәсіпорынның бастығы

Жарық Балқаш аудандық кәсіпорнын

Жарық

СЫЗДЫҢ СПЕЦИАЛДЫҚ

СЫЗДЫҢ

ИСПОЛНИТЕЛЬ

Дата **26.09.2005**

